

HOTELA+

Découvrez les nouveautés du "Dashboard"

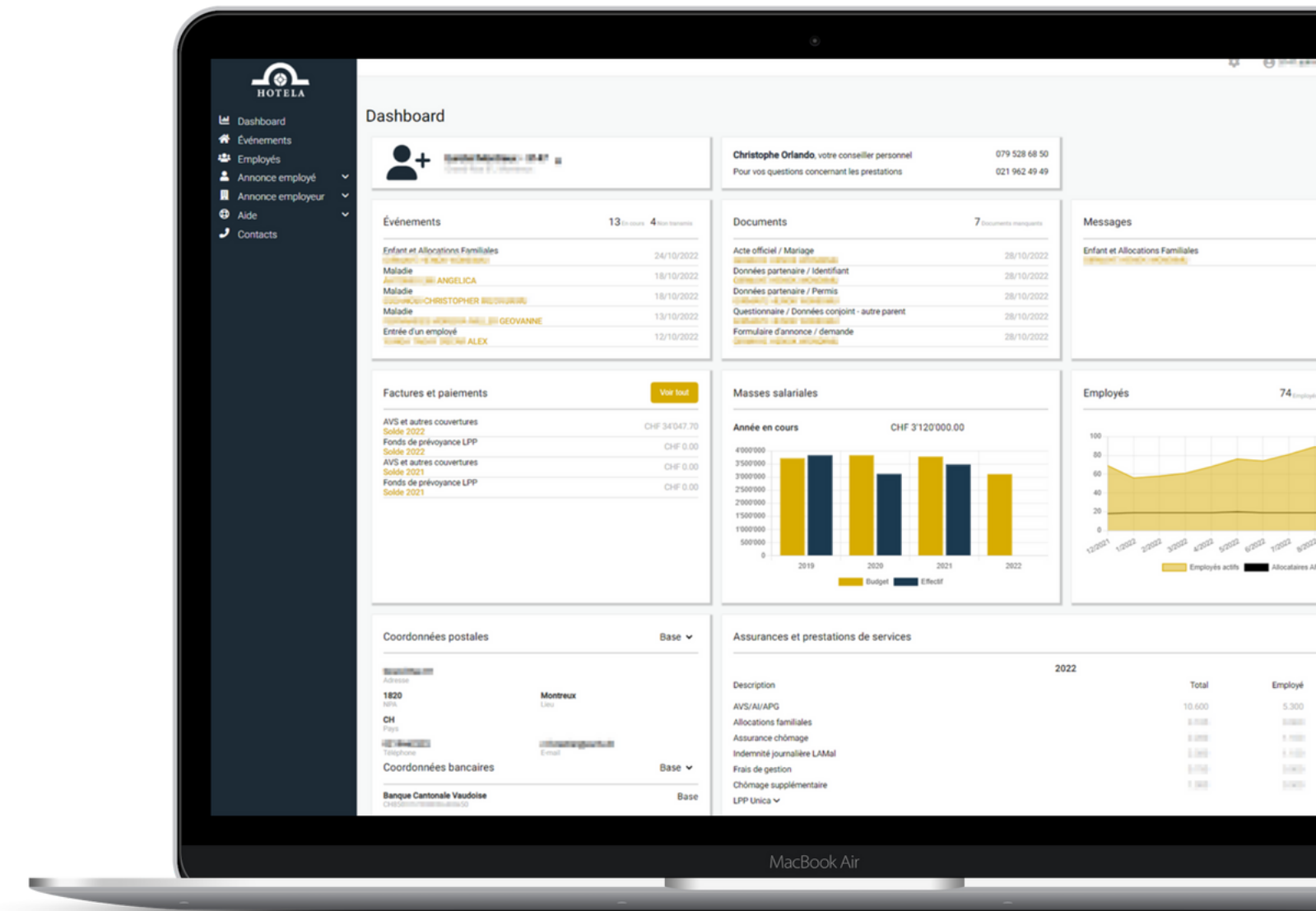

- Dashboard
- Événements
- Employés
- Annonce employé
- Annonce employeur
- Aide
- Contacts

Dashboard

Christophe Orlando votre conseiller personnel
 Pour vos questions concernant les prestations
 079 528 68 50
 021 962 49 49

Événements 13 / 4

Enfant et Allocations Familiales	24/10/2022
Maladie	16/10/2022
Maladie	16/10/2022
Maladie	13/10/2022
Entrée d'un employé	12/10/2022

Documents 7

Acte officiel / Mariage	28/10/2022
Données partenaire / Identifiant	28/10/2022
Données partenaire / Permis	28/10/2022
Questionnaire / Données conjoint - autre parent	28/10/2022
Formulaire d'annonce / demande	28/10/2022

Messages 1

Enfant et Allocations Familiales	03/11/2022
----------------------------------	------------

Factures et paiements

AVS et autres couvertures	CHF 34547.70
Fonds de prévoyance LPP	CHF 0.00
AVS et autres couvertures	CHF 0.00
Fonds de prévoyance LPP	CHF 0.00

Masses salariales

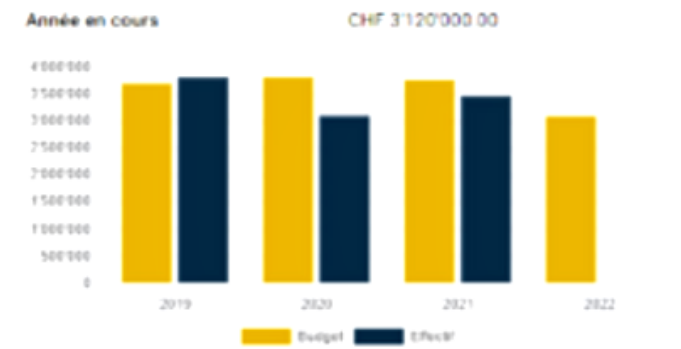

Employés 74 / 19

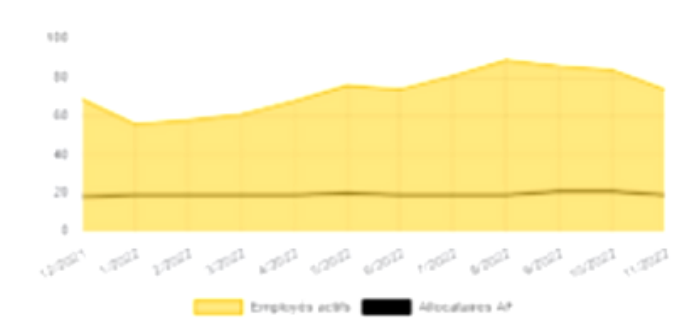

Coordonnées postales

1820	Montreux
CH	

Coordonnées bancaires

Banque Cantonale Vaudoise

Assurances et prestations de services

Description	Total	Employé	Employeur
AVS/AI/APG	10 500	5 300	5 200
Allocations familiales	1 100	1 000	1 000
Assurance chômage	1 000	1 000	0
Indemnité journalière LAMal	400	400	0
Frais de gestion	1 000	0	1 000
Chômage supplémentaire	400	0	400
LPP Unica			

MacBook Air

Le Dashboard

- Nouvelle page d'accueil
- Nouvelles fonctionnalités et affichage de données à jours (J-1)
- Présentation sous forme de « blocs »

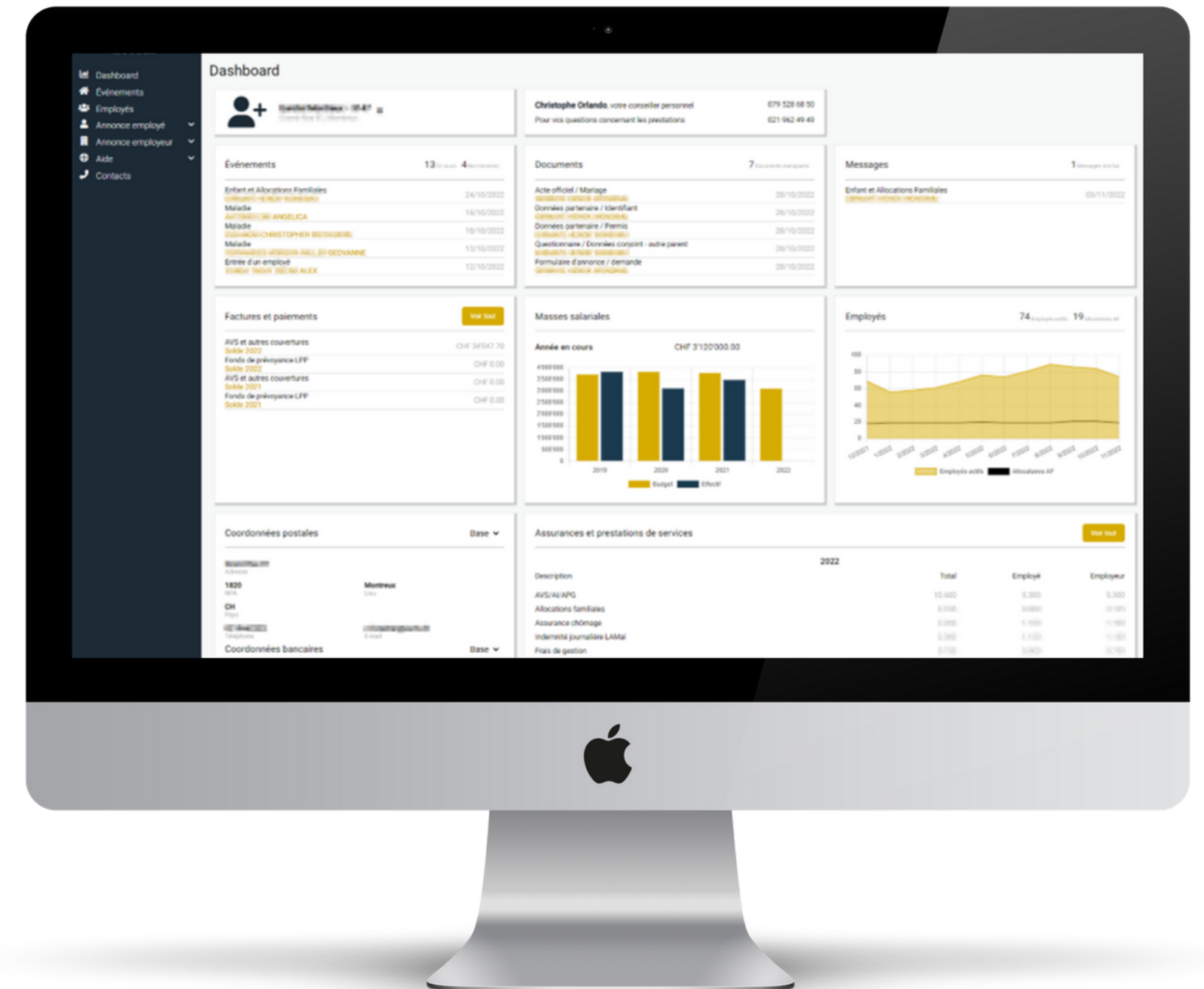

Les nouveautés en résumé

Accès à une vue synthétique permettant un suivi facilité de tous les événements en cours

Mise à disposition de l'état des comptes débiteurs (AVS et/ou LPP)

Affichage de l'évolution de la masse salariale des dernières années

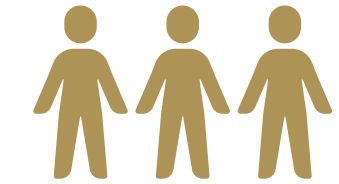

Vue d'ensemble des différentes couvertures d'assurance et prestations de services

Personnalisation possible de la page avec votre logo

Affichage de l'évolution des bénéficiaires d'allocations familiales ainsi que des périodes et montants correspondants

Visualisation des adresses postales et bancaires

Paramétrage des blocs

Depuis l'outil de paramétrage des blocs, affichage et réorganisation possible selon vos besoins

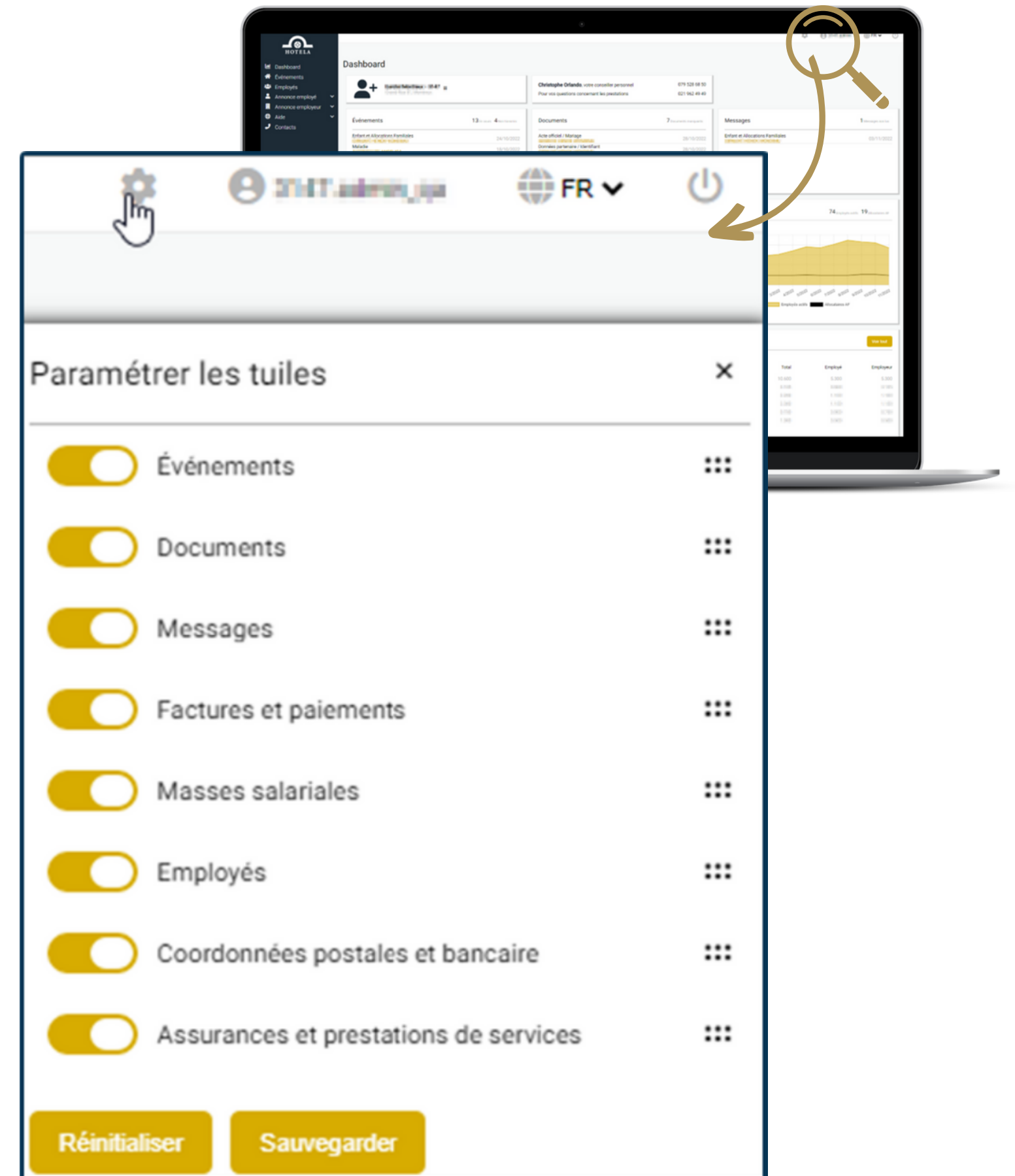

Bloc "Evénements"

- Indication des 5 derniers événements générés depuis HOTELA+ et accès direct par un clic sur l'événement
- Via les compteurs, accès à l'ensemble des événements en cours ainsi qu'à ceux initiés mais non transmis

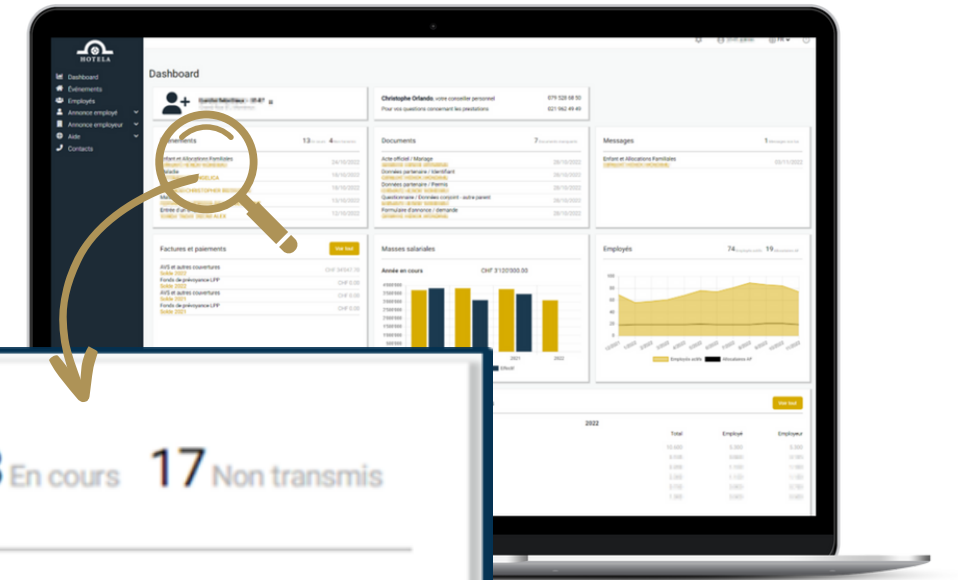

Événements 28 En cours 17 Non transmis

Armée et protection civile	17/05/2022
PETRIT	
Perte de la carte AVS	17/05/2022
MANUEL	
Perte de la carte AVS	17/05/2022
FILIFE	
Perte de la carte AVS	02/05/2022
THOMAS	
Enfant et Allocations Familiales	03/02/2022
MANUELA	

Événements

Statut En cours Non transmis Archivés 28 En cours 17 Non transmis

DATE	N° DEMANDE	N° D'AFFILIATION	AFFILIÉ	EMPLOYÉ	N° AVS	TYPE D'ÉVÉNEMENT	UTILISATEUR	MESSAGE
17.05.2022	17052022	5000	MUSI MANUEL	PETRIT	17052022	Armée et protection civile	REGISQUERIN, sp	
17.05.2022	17052022	5000	MUSI MANUEL	MANUEL	17052022	Perte de la carte AVS	REGISQUERIN, sp	
17.05.2022	17052022	5000	MUSI MANUEL	FILIFE	17052022	Perte de la carte AVS	REGISQUERIN, sp	
02.05.2022	02052022	5000	MUSI MANUEL	THOMAS	02052022	Perte de la carte AVS	REGISQUERIN, sp	
03.02.2022	03022022	1000	NAMURHOM Group sàrl	MANUELA	03022022	Enfant et Allocations Familiales	REGISQUERIN, sp	
03.02.2022	03022022	1000	NAMURHOM Group sàrl	LAMBIN		Entrée d'un employé	REGISQUERIN, sp	
28.01.2022	28012022	1000	NAMURHOM Group sàrl	LEBON		Entrée d'un employé	REGISQUERIN, sp	
28.01.2022	28012022	1000	NAMURHOM Group sàrl	FRANCOIS		Entrée d'un employé	REGISQUERIN, sp	
28.01.2022	28012022	1000	NAMURHOM Group sàrl	LEBON		Entrée d'un employé	REGISQUERIN, sp	
25.01.2022	25012022	1000	NAMURHOM Group sàrl	LEBON		Entrée d'un employé	REGISQUERIN, sp	

Bloc "Documents"

- Indication des 5 derniers documents manquants pour le traitement des événements en cours

- Accès à l'ensemble des documents manquants via les compteurs

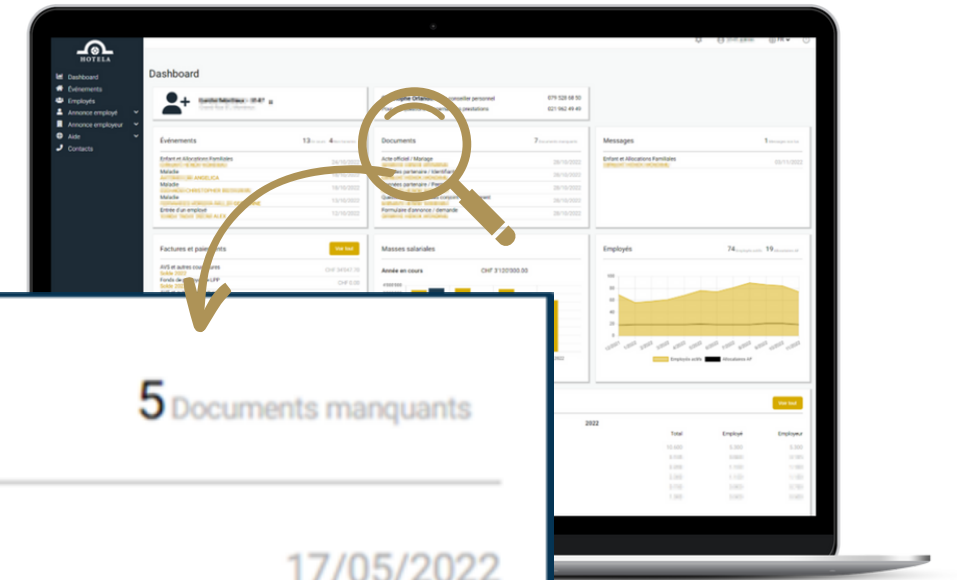

Documents		5 Documents manquants
Questionnaire / Questionnaire	17/05/2022	
PETRIT		
Données partenaire / Passeport/ID	03/02/2022	
CARMEN		
Jugement / Divorce	25/01/2022	
FILIFE		
Jugement / Divorce	16/12/2021	
BEGONA		
Jugement / Divorce	10/12/2021	
LOURDES		

Documents manquants					
DATE	N° DEMANDE	EMPLOYÉ	TYPE D'ÉVÉNEMENT	DOCUMENT	
jj.mm.aaaa	□ ▲ ▼	▲ ▼	▲ ▼	▲ ▼	▲ ▼
17.05.2022	'154-12345	PETRIT	Armée et protection civile	Questionnaire / Questionnaire	
03.02.2022	'154-12345	CARMEN	Entrée d'un employé	Données partenaire / Passeport/ID	
25.01.2022	'154-12345	FILIFE	Entrée d'un employé	Jugement / Divorce	
16.12.2021	'154-12345	BEGONA	Entrée d'un employé	Jugement / Divorce	
10.12.2021	'154-12345	LOURDES	Entrée d'un employé	Jugement / Divorce	

Bloc "Messages"

- Indication des 5 derniers messages non lus en lien avec les événements en cours
- Accès à l'ensemble des messages non lus via les compteurs

DATE	N° DEMANDE	EMPLOYÉ	TYPE D'ÉVÉNEMENT	TYPE DE MESSAGE
12.10.2022	156829849	FOLAN LARA REBE	Entrée d'un employé	Information
10.10.2022	156829471	FERRI EDUARDO	Entrée d'un employé	Information
28.09.2022	156825268	DELOREAU BERTHE	Entrée d'un employé	Information
20.09.2022	156823849	LEFRANCOIS MARIANNE	Entrée d'un employé	Information
31.08.2022	156811766	MARTEL SEVERIN	Entrée d'un employé	Information
26.08.2022	156809714	HOLM DUL LAURE	Entrée d'un employé	Information
24.08.2022	156808827	HOLMELLA DENIS	Entrée d'un employé	Information
25.07.2022	156799631	MARTEL SEVERIN	Entrée d'un employé	Information
19.07.2022	156797927	MARTEL SEVERIN	Entrée d'un employé	Information
19.07.2022	156797850	MARTEL SEVERIN	Entrée d'un employé	Information
19.07.2022	156797793	CHARLES MATTHEW	Entrée d'un employé	Information
19.07.2022	156797736	LEFRANCOIS MARIANNE	Entrée d'un employé	Information
16.06.2022	156787738	LEFRANCOIS MARIANNE	Entrée d'un employé	Information
16.06.2022	156787668	LEFRANCOIS MARIANNE	Entrée d'un employé	Information
16.06.2022	156787586	LEFRANCOIS MARIANNE	Entrée d'un employé	Information

Bloc "Factures et paiements" 1/3

- Indication des soldes des 2 dernières années de comptes débiteurs « AVS et autres couvertures » et « Fonds de prévoyance LPP »

- Via le bouton « Voir tout », accès à la comptabilité de l'année en cours, à l'ensemble des écritures des 3 dernières années (débit / crédit)

Factures et paiements		Voir tout
AVS et autres couvertures	CHF 13'964.20	
Solde 2022		
Fonds de prévoyance LPP	CHF 553.35	
Solde 2022		
AVS et autres couvertures	CHF 0.00	
Solde 2021		

Below the summary table, there are tabs for 'Assurance' (AVS et autres couvertures) and 'Fonds de prévoyance LPP'. The 'Assurance' tab is selected, and the 'Année' dropdown is set to 2022. A table of transactions is displayed below, with columns for DATE DE CRÉATION, DATE D'ÉCHÉANCE, DESCRIPTION, DÉBIT, CRÉDIT, and SOLDE. An 'Export' button is visible in the top right corner of the table.

DATE DE CRÉATION	DATE D'ÉCHÉANCE	DESCRIPTION	DÉBIT	CRÉDIT	SOLDE
20.01.2022	10.02.2022	Facture janvier	3214.20		3214.20
14.02.2022	10.03.2022	Facture février	3214.20		6428.40
03.05.2022	10.06.2022	Facture février	6428.40		12856.80
03.05.2022	10.03.2022	Extourne facture	-3214.20		9642.60
03.05.2022	10.06.2022	Facture mars	3214.20		12856.80
03.05.2022	10.06.2022	Facture avril	3214.20		16071.00
03.05.2022	10.06.2022	Facture avril	857.10		16928.10
03.05.2022	10.06.2022	Extourne facture	-3214.20		13713.90
03.05.2022	10.06.2022	Facture mai	214.30		13928.20
03.05.2022	10.07.2022	Facture complément	36.00		13964.20

Bloc "Factures et paiements" 2/3

- Possibilité de télécharger au format « .pdf » les factures relatives à l'année comptable en cours

HOTELA Caisse de compensation AVS **CONFIDENTIEL**

Personne de contact: Andy Kalombo
Téléphone: 021 982 46 22
E-Mail: akalombo@hotela.ch
Références: [redacted]
Montreux, 15.09.2022

FACTURE FORFAITAIRE SEPTEMBRE 2022

Votre no d'affilié : [redacted]
Date de la facture : 15.09.2022 Date d'échéance : 10.10.2022

Récapitulation	Cotisations
Total des cotisations (selon détail au verso)	47'747.70
Redistribution taxe CO2	-2'663.25
Total des cotisations	45'084.45
./. allocations familiales en votre faveur	11'420.00
TOTAL	33'664.45

Toute réclamation est à adresser dans les 10 jours à notre administration.

Récépissé

Compte / Payable à
CH473000001180018002
HOTELA Caisse de compensation AVS
Rue de la Gare 18
1820 Montreux

Référence
003 [redacted] 006

Payable par
[redacted]

Section Paiement

Compte / Payable à
CH473000001180018002
HOTELA Caisse de compensation AVS
Rue de la Gare 18
1820 Montreux

Référence
003 [redacted] 006

Informations supplémentaires
FACTURE FORFAITAIRE SEPTEMBRE 2022

Payable par
[redacted]

Monnaie	Montant	Monnaie	Montant
CHF	33 664.45	CHF	33 664.45

Point de dépôt

Bloc "Factures et paiements" 3/3

- Via le bouton «Export», possibilité de générer un excel des données affichées

Factures et paiements

Assurance **AVS et autres couvertures** Fonds de prévoyance LPP

Restaurant **Hôtel la Botzanne** - Hôtel

Année 2020 2021 **2022**

Solde 13'964.20

Export

DATE DE CRÉATION	DATE D'ÉCHÉANCE	DESCRIPTION	DÉBIT	CRÉDIT	SOLDE
20.01.2022	10.02.2022	Facture janvier	3214.20		3214.20
14.02.2022	10.03.2022	Facture février	3214.20		6428.40
03.05.2022	10.06.2022	Facture février	6428.40		12856.80
03.05.2022	10.03.2022	Extourne facture	-3214.20		9642.60
03.05.2022	10.06.2022	Facture mars	3214.20		12856.80
					16071.00
					16928.10
					13713.90
					13928.20
					13964.20

	A	B	C	D	E	F
1						
2						
3						
4						
5						
6						
7						
8						
9						
10						
11						
12						
13						
14						
15						
16						
17						
18						
19						
20						
21						
22						
23						
24						
25						
26						
27						

HOTELA

Hôtel la Botzanne
Grand-Carrot (VA)
Roche

Extrait de compte informatif 2022 - AVS et autres couvertures

DATE DE CRÉATION	DATE D'ÉCHÉANCE	DESCRIPTION	DÉBIT	CRÉDIT	SOLDE
19.01.2022	10.02.2022	Facture janvier	120 604.05		120 604.05
09.03.2022		Paiement (BV)		240 708.10	-120 104.05
09.03.2022		Transfert solde crédit		-120 104.05	0.00
10.02.2022	10.03.2022	Facture février	120 104.05		120 104.05
09.03.2022		Transfert solde crédit		120 104.05	0.00
02.03.2022		Crédit APG		490.25	- 490.25
02.03.2022		Crédit APG		131.90	- 622.15
21.03.2022	10.04.2022	Facture mars	120 354.05		119 731.90
08.04.2022		Paiement (BV)		119 731.90	0.00
13.04.2022	10.05.2022	Facture avril	120 754.05		120 754.05
10.05.2022		Paiement (BV)		120 754.05	0.00
27.04.2022		Crédit APG		182.15	- 182.15
27.04.2022		Crédit APG		1 185.70	-1 367.85
16.05.2022	10.06.2022	Facture mai	121 004.05		119 636.20

*Ce document est généré à titre informatif. Seules les informations affichées sur l'écran "Comptabilité et facturation" font foi.

Bloc "Masses salariales"

- Indication de la masse salariale budgétée pour l'année en cours
- Visualisation de l'évolution de la masse salariale des 4 dernières années sous forme graphique, budgétées et effectivement facturées
- Pointer un élément graphique permet de faire apparaître des données complémentaires chiffrées

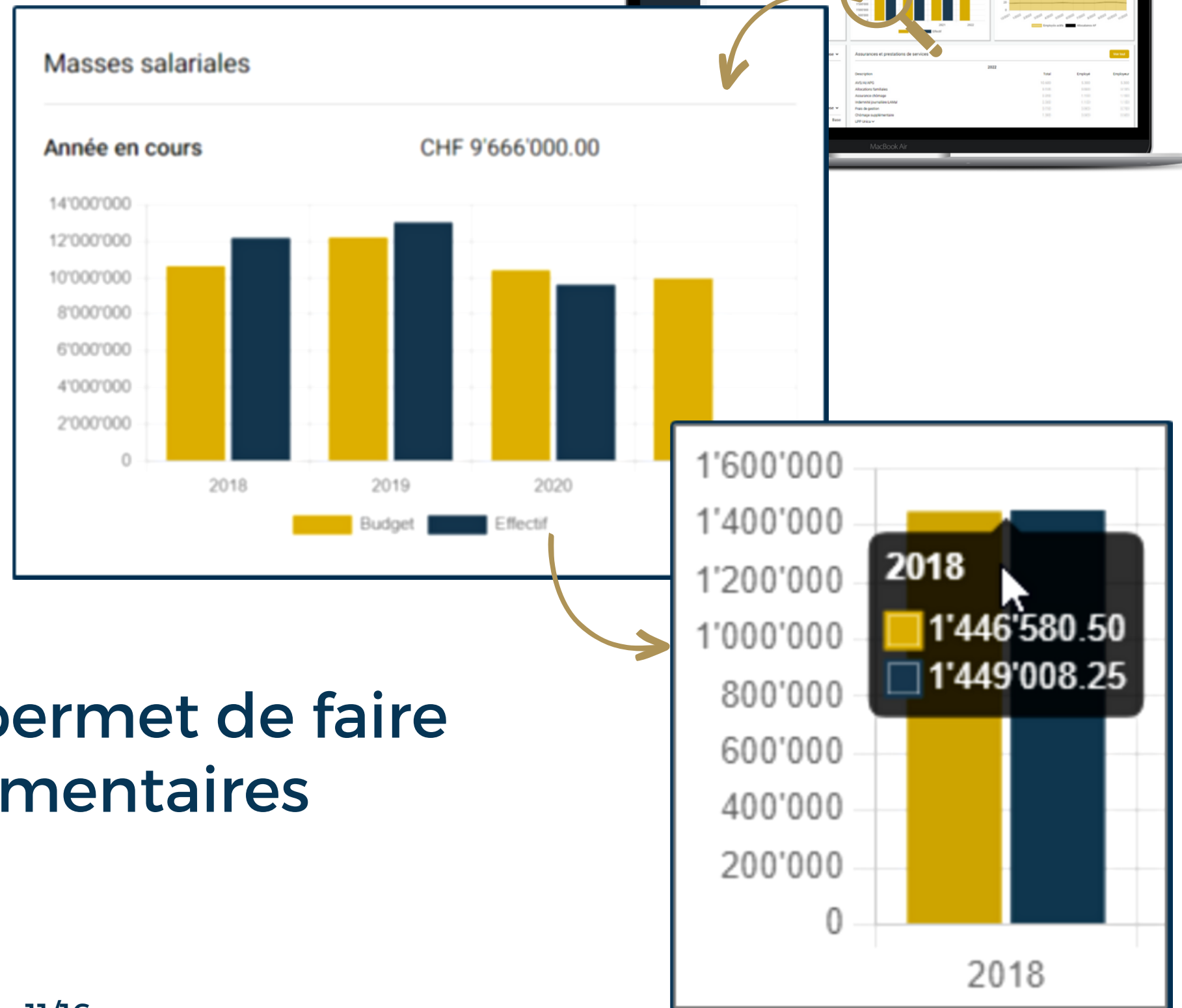

Bloc "Employés" 1/2

- Indication de l'évolution du personnel actif sur les 12 derniers mois, ainsi que du total des bénéficiaires d'allocations familiales sur la même période
- Pointer un élément graphique permet de faire apparaître des données complémentaires
- En cliquant sur le compteur des employés, redirection sur la page correspondante

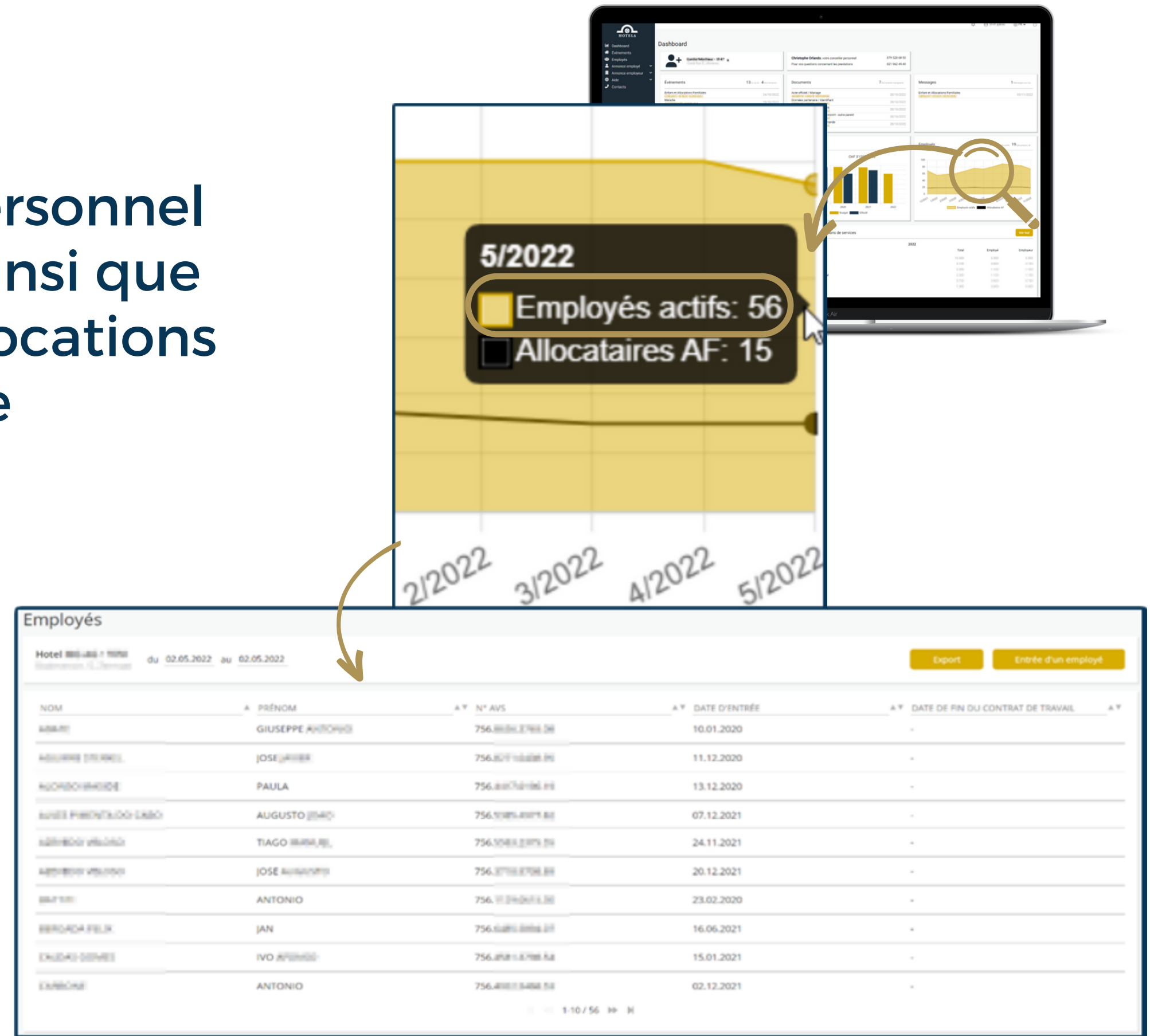

Blocs "Employés" 2/2

- En cliquant sur le compteur des allocataires AF, redirection sur la liste complète des bénéficiaires de l'année comptable en cours. Possibilité de visualiser les allocataires de l'année précédente

- Export possible des données affichées

N° AVS	NOM	PRÉNOM	DU	AU	ALLOCATION MENSUELLE	TOTAL
754.0001.2071.00	AZEDOU FELICE	TRIGO MARCEL	01.01.2022		275.00	
754.1007.0712.00	BUTALOVSKYY	ALEXANDR	01.01.2022	28.02.2022	1075.00	2150.00
754.1007.0712.00	BUTALOVSKYY	ALEXANDR	01.03.2022		550.00	
754.4002.0400.00	CARIONI	ANTONIO	01.01.2022	28.02.2022	275.00	550.00
754.4004.0404.00	EDUARDO DA COSTA	EDUARDA MARIA	01.01.2022		275.00	
754.6007.7004.00	DE JESUS PINTO	JOAO LUIS	01.01.2022		700.00	
754.4004.0404.00	DETTA	ANTONIO	01.01.2022		275.00	
754.4004.0404.00	FRANCISCO	FRANCISCO	01.01.2022		275.00	
754.8004.0004.00	KUSTEN	ALBA PAISAL	01.01.2022	31.01.2022	850.00	850.00
754.0014.7014.70	MARTINS DUARTE	PATRICIA DE LOURDES	01.01.2022		275.00	
754.6004.0404.00	MARTINIANI	BARBARA ANNA	01.01.2022		275.00	
754.3004.0304.00	PEREIRA SANTOS	ARTUR JORGE	01.01.2022		275.00	
754.6004.0404.00	PROSTIAN	LUCIA	01.01.2022		925.00	
754.6004.0404.00	SMON-EL	BARBARA DEJONA	01.01.2022		425.00	
754.3004.0304.00	SOPHIA DA SILVA	CARLA CRISTINA	01.01.2022		275.00	
754.3004.0304.00	ZITONIC	CELENE	01.01.2022		275.00	
754.1400.0400.00	ZITTA	HAYDÉE	01.01.2022		275.00	

Bloc "Coordonnées postales et bancaires"

- Indication de l'adresse postale (physique et/ou de correspondance) et des coordonnées bancaires enregistrées chez HOTELA

Coordonnées postales Base ▾

Bodmenstrasse 5
Adresse

3920 **Zermatt**
NPA Lieu

CH
Pays

0279614586 **jeandupont@mg.com**
Téléphone E-mail

Coordonnées bancaires Base ▾

Banque Cantonale du Valais Base
CH86 103

Bloc "Assurances et prestations de service"

- Indication de l'ensemble des couvertures et prestations de services contractées chez HOTELA, ainsi que les déductions des parts employé / employeur correspondantes.
- Accès au certificat d'assurance au format «.pdf »

Assurance	Couverture	Unité	Prime totale	Employé	Employeur
AVS/AI/AGP		en % du salaire AVS	10.600	5.300	5.300
Frais de gestion		en % des cotisations AVS/AI/AGP			
Assurance chômage		en % du salaire AVS limité à CHF 148'200.-/an			
Chômage supplémentaire		en % du salaire AVS dès CHF 148'201.-/an			
Allocations familiales	(2)	en % du salaire AVS			
Indemnité journalière LAMal		80% du salaire AVS dès le 6ème jour			
Assurance-accidents LAA		Risque prof. et non prof. pour salariés			
Assurance-accidents LAA		Risque prof. uniquement pour salariés			
LAAC Sal. sup. max. LAA		80% dès le 3ème jour			
Prévoyance professionnelle	(1)	MEGA (18-24 ans)			
Prévoyance professionnelle	(1)	MEGA (25-34 ans)			
Prévoyance professionnelle	(1)	MEGA (35-44 ans)			
Prévoyance professionnelle	(1)	MEGA (45-54 ans)			
Prévoyance professionnelle	(1)	MEGA (55-64/65 ans)			
Prévoyance professionnelle	(1)	MEGA (65/66-70 ans)			

Nous vous souhaitons
beaucoup de plaisir avec
le nouveau "Dashboard"
de **HOTELA+** !

